

begane grond

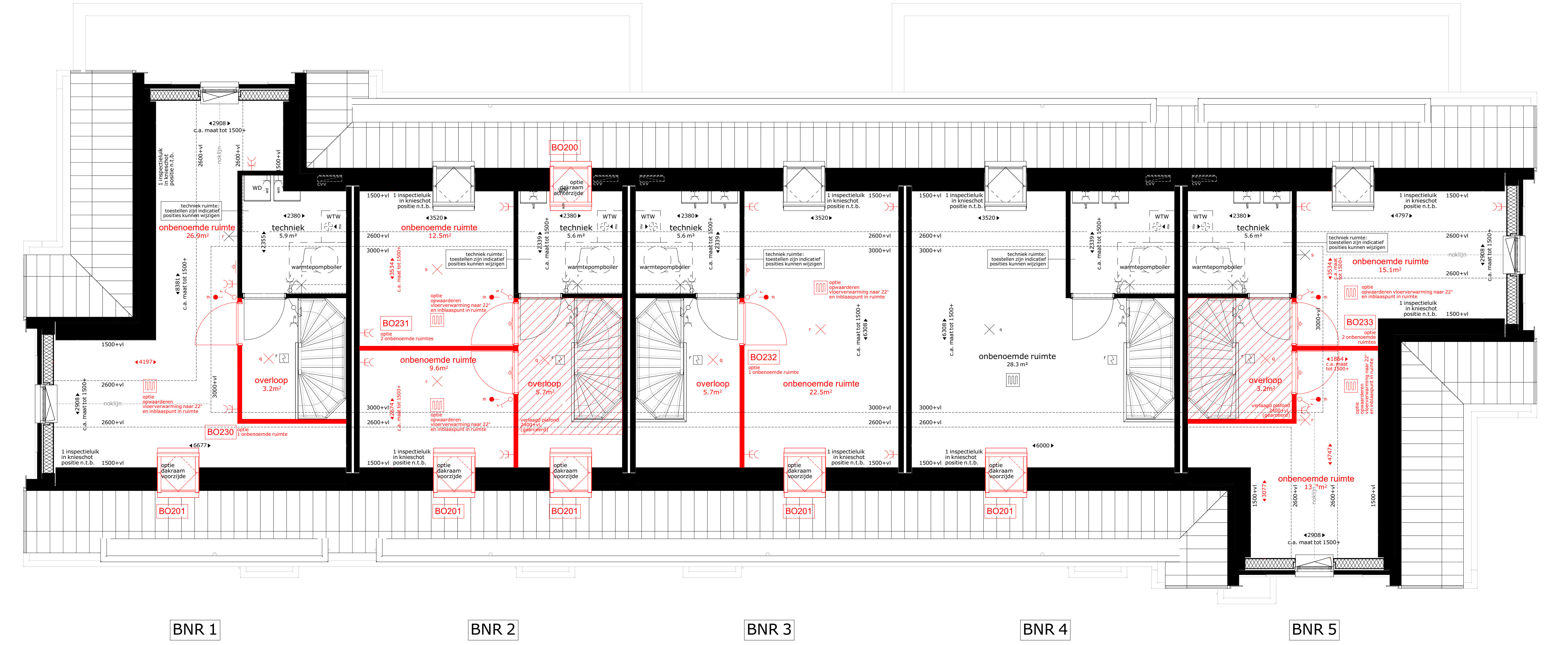

tweede verdieping

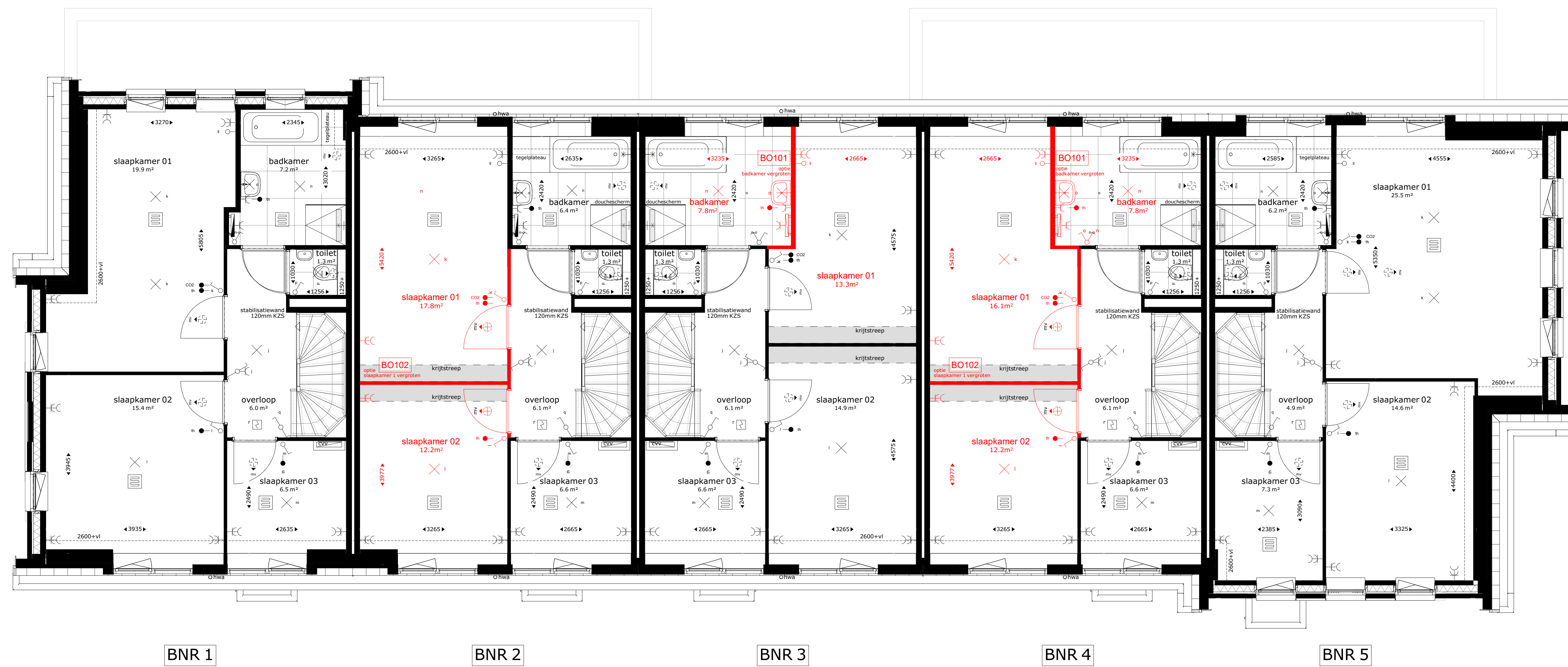

eerste verdieping

Renvooi	
	vloerverder verwarming
	plafond lichtpunt
	wand lichtpunt
	wand lichtpunt met ermtuur
	essieschakelaar
	enkeelpolige schakelaar
	enkeelpolige dubbele schakelaar
	CDZ
	thermostaat
	deurbel
	schel
	bubbele w.c.d.
	lage leding, enkele inbouwdoos
	enkele w.c.d.
	enkele w.c.d. i.v.v. wasmachine
	enkele w.c.d. i.v.v. wasdroger
	hermelwaterloer
	nlw ventilatie opstelling

De krijtlijnp methode  
In meerdere vastgatenruimes is de krijtlijnp methode toegepast. Een ruimte hoeft binnen de bouwaanpakking niet tekenen worden opgetekend, zolang deze niet wordt gebruikt voor een functie, functie van een ruimte of verbindingsruimte.  
Deze methode wordt toegepast als een gebied niet aan de eisen voor daglichttoetreding kan voldoen, de openlucht van het verticaaloppervlak wordt afgeleid op de beschikbare hoeveelheid daglichttoetreding.  
Aan afvoerpunten WTW-installatie kunnen nog wijzigen - deze zijn indicatief weergegeven op tekening.

**M Van Manen**

aan DE WEIDE  
aan de Leidsweg te Voorschoten

project: Nieuwbouw van 5 woningen  
aan de Leidsweg te Voorschoten

opdrachtgever: Nieuwgebouw  
opdrachtgever: Nieuwgebouw

schaal: 1:50

status: definitief

datum: 01-06-2023

projectnummer: 5548\_00

tekeningnummer: N2103

aan DE WEIDE  
aan de Leidsweg te Voorschoten

N NIERSMAN  
bouwtechnische dienst

aan DE WEIDE  
aan de Leidsweg te Voorschoten

aan DE WEIDE  
aan de Leidsweg te Voorschoten